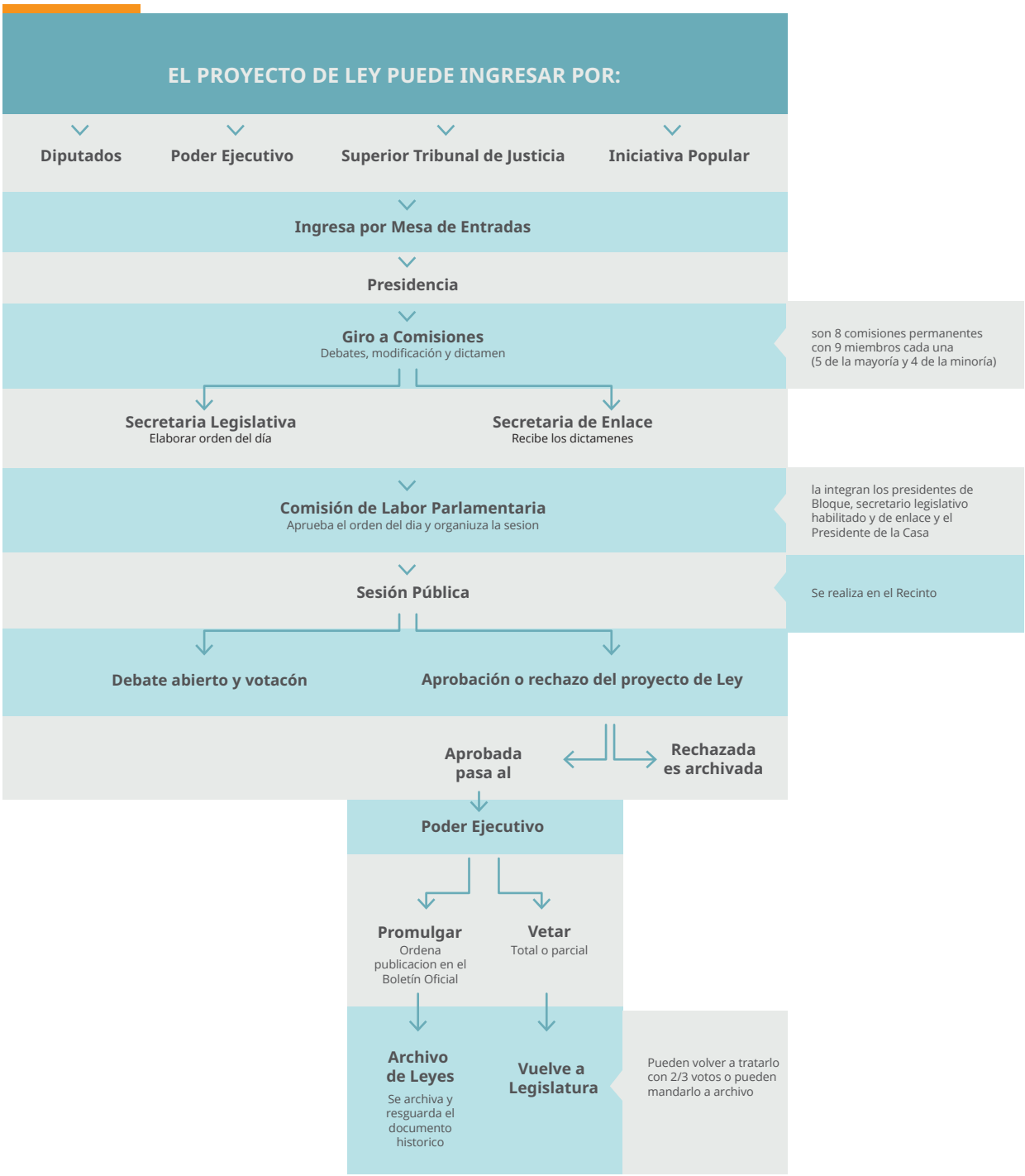Síntesis del Trámite Parlamentario
de un Proyecto de Ley: